

BORGOFRANCO D'IVREA 1[^] EDIZIONE DEL "GIRO DEL LAGO NERO"



TUTTI I PREMI
CON PRODOTTI
LOCALI!

PREMI
CUMULABILI

02 OTTOBRE 2016

CORSA PODISTICA DI 9,7 KM

RITROVO ORE 8.00 PRESSO P.ZZA
ALPINI, BORGOFRANCO D'IVREA



Piazza Balla, 11
10015 IVREA (Torino)

www.alberomaestro.it

info@alberomaestro.it

Tel +39.347.5587766

Tel +39.339.7000735



L'Albero Maestro
casa è ovunque ci sei tu



Borgofranco d'Ivrea

Il Gruppo Sportivo G.S. A.S.D. Avis Ivrea, in collaborazione con la Società A.S.D. Dora Baltea; la Società A.S.D. CastleRun, la Società Sportiva Amici del Mombarone, con il Patrocinio dei Comuni di Borgofranco d'Ivrea e Montalto Dora

ORGANIZZA

Domenica 2 Ottobre 2016

1[^] Edizione del "Giro del Lago Nero"

Gara valida per il Circuito Podistico Canavesano Specialità Collinare di Km 9,7.

Le classifiche e il cronometraggio saranno effettuate con microchip iRunning Canavesano noleggiabile sul posto a € 1.00 per utilizzo + documento, oppure € 10,00 che sarà restituito a fine gara alla restituzione del chip.

Per prescrizioni ed informazioni consultare il sito www.atleticauiisp.eu

Tutti i partecipanti alla manifestazione devono essere in regola con le norme per la tutela sanitaria previste dalla legge e avere la tessera di appartenenza alla società in corso di validità il giorno della competizione. La tessera potrà essere richiesta dall'organizzazione per eventuali verifiche. Non potranno gareggiare i tesserati Fidal inseriti nell'elenco "Elite", salvo non abbiano apposita autorizzazione.

La manifestazione è assicurata con Zurich con Rct n.° 950N3759 - infortuni 950N3684
Approvazione Lega Atletica UISP n° 32-STRADA-C-10-2016

Categorie

Adulti femminile: F16, F23, F35, F40, F45, F50, F55, F60, F65

Adulti maschile: M16, M23, M35, M40, M45, M50, M55, M60, M65, M70, M75

Programma

-RITROVO ore 8,00 in Piazza degli Alpini (presso piscina)

-ISCRIZIONE dalle ore 8,00 presso Salone Choc, via Guido Rossa

-QUOTA ISCRIZIONE € 6.00

-PARTENZA ore 9,30



**COSTRUZIONE
APPARECCHIATURE
METALLICHE
TAGLIO LASER**

Via Fossale, 26
10013 Borgofranco d'Ivrea
TORINO Italia

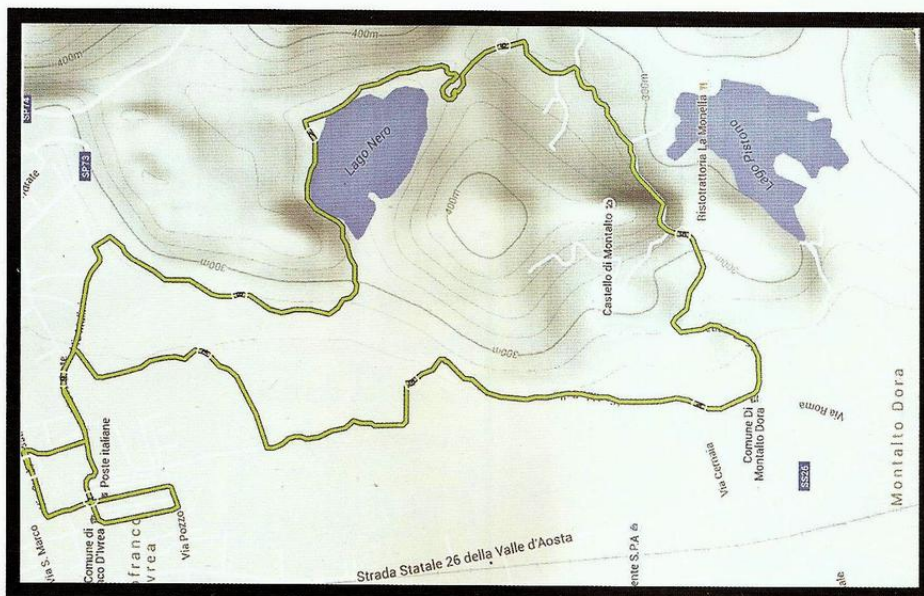

Regolamento:

- Possono parteciparvi i tesserati agonisti Uisp Lega Atletica (2015/2016) e i tesserati agonisti Fidal (2015/2016) i quali potranno iscriversi autonomamente se in possesso anche di tessera Uisp, altrimenti tramite la propria società di appartenenza.
- La gara si svolgerà con qualsiasi condizione atmosferica.
- E' garantita l'assistenza medica e l'ambulanza.
- Sarà presente un punto ristoro presso l'arrivo con ACQUA, THE' e BISCOTTI.
- Per quanto non contemplato nel presente volantino, vige il Regolamento UISP.
- Gli organizzatori, pur avendo la massima cura dell'organizzazione, declinano ogni responsabilità per eventuali incidenti che potessero verificarsi prima, durante, e dopo la manifestazione.

Le classifiche saranno visibili sui siti www.atleticauisp.eu e www.uisp-ivrea.it

Pranzo:

Saranno allestiti nei locali del ristorante "Polipazzo" due menu differenti:

- 1) "Pranzo del podista" a 8,00€ (1 primo, affettato misto, frutta, 1 bicchiere di vino o bevanda, acqua e caffè)
- 2) "Tutto Mare" a 18,00€ (insalata di mare, salmone marinato, maccheroni alla pescatora, frutta, vino o bevanda, acqua e caffè)

Per informazioni :

Marco 339.7000735 ; Ugo 320.6411996; Luciano 347.4150203

<p>BAR CENTRO di Marta e Dario Pagamento bollette telecom / tim * Sisal Ricariche cellulari e digit. terrestre Carte telefoniche internazionali Pagamento SKY / Superenalotto BORGOFRANCO D'IVREA (TO) Piazza Germanetti</p>	<p>Alimentari compro qui "Al Cioccker" di Nicoletta & C. - s.n.c. BORGOFRANCO D'IVREA Via Mombarone, 5 Tel. 0125 751809 Consegna a domicilio</p>	<p>STUDIO DI OSTEOPATIA Myriam Rovere Osteopata D.O.m.ROI tel: 3334679734 email: myriam.rovere@libero.it Via Palma 62 10013 Borgofranco d'Ivrea (TO)</p>	<p>L'idea di Longo Eugenio EDICOLA CARTOLERIA Fax - Fotocopie - Plastificazioni - Rilegature Regali - Disney Club - Testi scolastici - Libri Via Vittorio Em. 53 - Borgofranco D'Ivrea (TO) Tel. 0125/982060 Fax 0125/982059 Facebook L'IDEA</p>
<p>qualità e professionalità MACELLERIA SALUMERIA E. PORTÈ di Giuliana, Paolo e Mauro Macellazione bovini piemontesi da fessone specialità salumi tipici BORGOFRANCO D'IVREA - Via Marini, 54 • ☎ 0125 75.10.47 P. IVA 06807200018 - Cod. Fisca PRT MRA 57P10 B015R</p>	<p>Autotutto FAVRE di Favre G. e C. Snc VENDITA MULTIMARCHE Via Torino, 33 - 10013 BORGOFRANCO D'IVREA (TO) Tel. 0125.751353 - Fax 0125.751885 autotutto@libero.it P.I. 06463080017</p>	<p>OTTICA BASILE PIAZZA GERMANETTI, 13 10013 BORGOFRANCO D'IVREA TO TEL. 0125-752176 SOLUZIONI OTTICHE PER IL GENESSE (72510 DAL 1987)</p>	<p>Passione Italiana SOLUZIONI PER IMBALLARE CHASSEUR INGROSSO e MINUTO ARTICOLI IN CARTA e PLASTICA PER USO ALIMENTARE Borgofranco d'Ivrea (TO) - Via Fossale 12/14 Tel. 0125.751281 - Fax. 0125.753521 - e-mail: chasseur@tin.it</p>
<p>nella Fiori Arte Floreale Piante, Fiori, Addobbi da Cerimonia, Addobbi Funerari, Idee Regalo. Servizio Interflora Via Aosta, 5 - Borgofranco d'Ivrea (TO) Tel./Fax 0125 751290 - Cell. 347 4450404</p>	<p>STUDIO FISIOTERAPICO Via Marini 22, Borgofranco d'Ivrea Ruben Tola Fisioterapista Rieducazione Funzionale Terapia Manuale Traumatologia Sportiva TECAR Riceve su appuntamento: 3703089591</p>	<p>ABBIGLIAMENTO SPORTIVO Fulvia PAGLIUGHI CICLI - IVREA - Corso Vercelli n° 254 Tel. 0125 251159 Fax 0125 676176 sport@fulviapagliughi.it</p>	<p>Può essere divertente fare affari, vero? TECNOAFFARI Franchising Professionisti Intermediari VENDITE E AFFITTI TERRENI EDIFICABILI, TERRENI AGRICOLI, CAPANNONI, ATTIVITA' COMMERCIALI Tel. 0125.1960020 via Emile Chanoux 127 Davide 345.5094191 Pont Saint Martin (AO) Fabio 328.9871853 studioaebcase@tecnofaffari.it - www.studioaebcase.it</p>
<p>VITICOLTORI BORGOFRANCO farmacia Cimadamore Dott. Luigi Via Ivrea n. 75 Tel. 0125.650330 - Montalto Dora (TO) SCONTO DEL 15% SUGLI INTEGRATORI NAMED SPORT</p>		<p>AS. NAZ. ALPINI</p>	<p>XL MOUNTAIN SETTIMO VITTONO(TO) TEL. 0125 659103</p>

MONTE PREMI

Pacco gara a tutti i partecipanti, CUMULABILE

Assoluti Maschili

- 1° Cestino Gastronomico
+ buono valore euro 100
- 2° Cestino Gastronomico
+ buono valore euro 40
- 3° Cestino Gastronomico
+ buono valore euro 15

1° Classificato di ogni categoria Maschile
Cestino Gastronomico

Assoluti Femminili

- 1^ Cestino Gastronomico
+ buono valore euro 100
- 2^ Cestino Gastronomico
+ buono valore euro 40
- 3^ Cestino Gastronomico
+ buono valore euro 15

1^ Classificata di ogni categoria Femminile
Cestino Gastronomico

MASCHILI

M40 - M45 - M50 - M55	9 premi
M23 - M35 - M60 - M65	7 premi
M16 - M70	3 premi
M75	1 premio

FEMMINILI

F35 - F40 - F45 - F50	4 premi
F23 - F55	3 premi
F16 - F60 - F65	2 premi

I PREMI INDIVIDUALI NON SONO CUMULABILI

SOCIETA' A PUNTEGGIO:

1° società classificata a punteggio
Dal 2° al 6° posto

Trofeo Comune di Borgofranco d'Ivrea.
Altri premi

COSTRUZIONI EDILI

di Camera Roberto e Tiziana s.n.c.

Via Marconi, 78
10013 Borgofranco d'Ivrea (To)
Tel. 0125.751026
Fax 0125.753123
Cell. 339.2287533
E-mail: camera.snc@libero.it

SERIGRAFIA - SUBLIMAZIONE - TRANSFER

BLING

IDEE SERI&GRAFICHE

MAGLIETTE - GADGET - E MOLTO ALTRO...
BORGOFRANCO D'IVREA tel-339.1854368

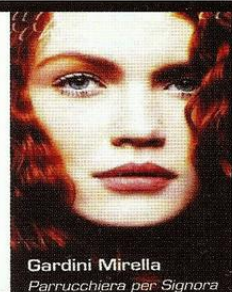

Gardini Mirella
Parrucchiera per Signora

VAIROS Servizi Funebri

Tel. 0125.811172

Fax 0125.801161
e-mail: pietro.eros.vairos@alice.it

Cell. sig. Vairos 348.2635816
Cell. sig. Girodo 347.4232945



Oreficeria Samanta
Borgofranco d'Ivrea (TO)
338 6299605
Tel. 0125.751133
samanta.oreficeria@email.it



M. Crivelli

PITTI CENTRO CASA

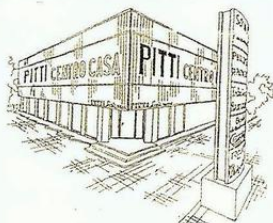
DA 35 ANNI UN PUNTO DI RIFERIMENTO



a BORGOFRANCO
sulla Statale Ivrea/Aosta
TEL. 0125 751313
www.pitti.it

POLIPAZZ

Ristorante

Via Marini, 74
Borgofranco d'Ivrea
Tel - 347.3465658

Specialità pesce
anche crudo

Gradita prenotazione - Chiuso Lunedì

PARRUCCHIERE PER UOMO
da Gabriele



Via Torino, 10
BORGOFRANCO D'IVREA (To)
Tel. 339 6199023
Chiuso il Lunedì